

Planimetria
scala 1:1000

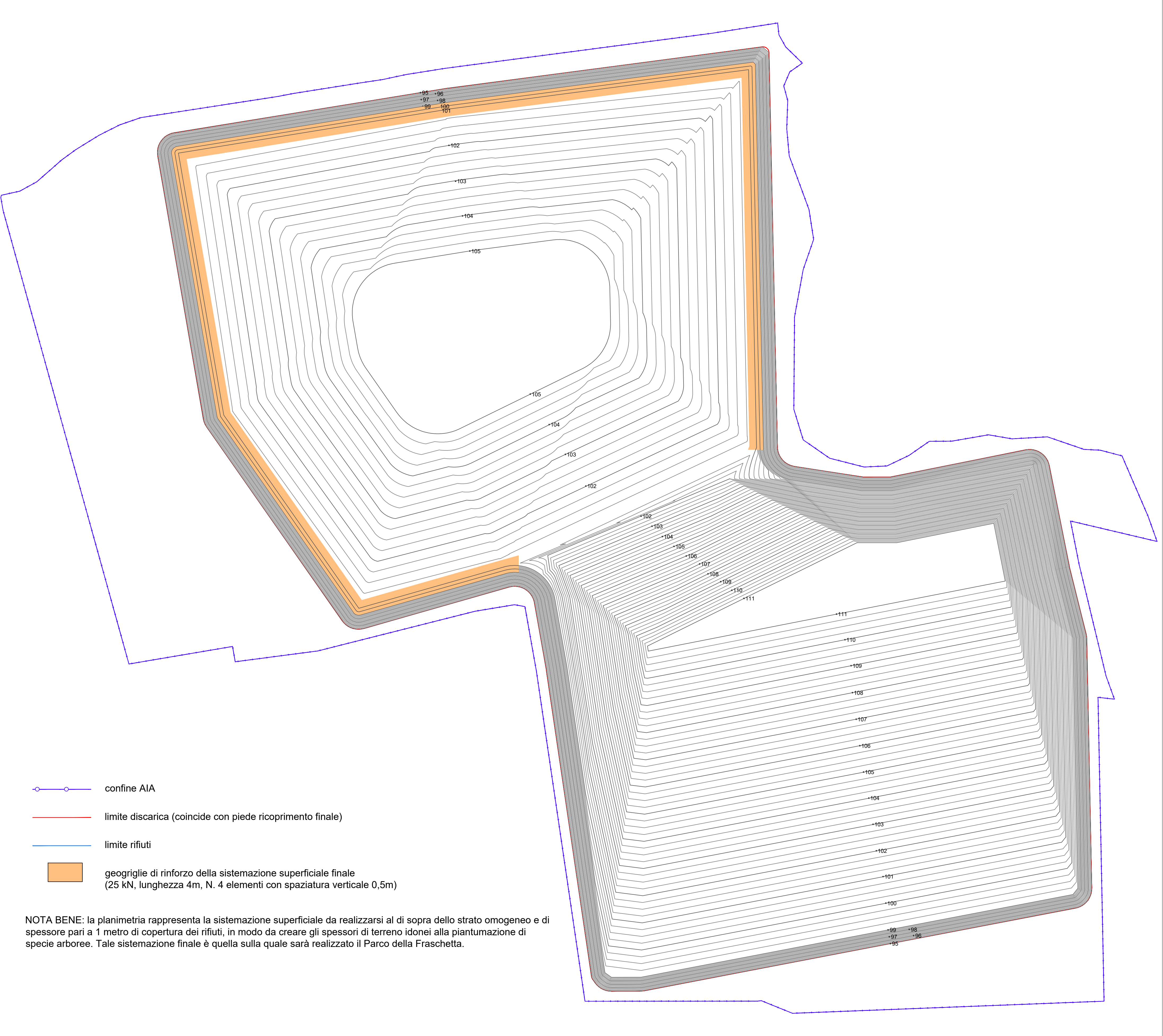

NOTA BENE: la planimetria rappresenta la sistemazione superficiale da realizzarsi al di sopra dello strato omogeneo e di spessore pari a 1 metro di copertura dei rifiuti, in modo da creare gli spessori di terreno idonei alla piantumazione di specie arboree. Tale sistemazione finale è quella sulla quale sarà realizzato il Parco della Fraschetta.

CARTA DEGLI SPESSORI
Non in scala

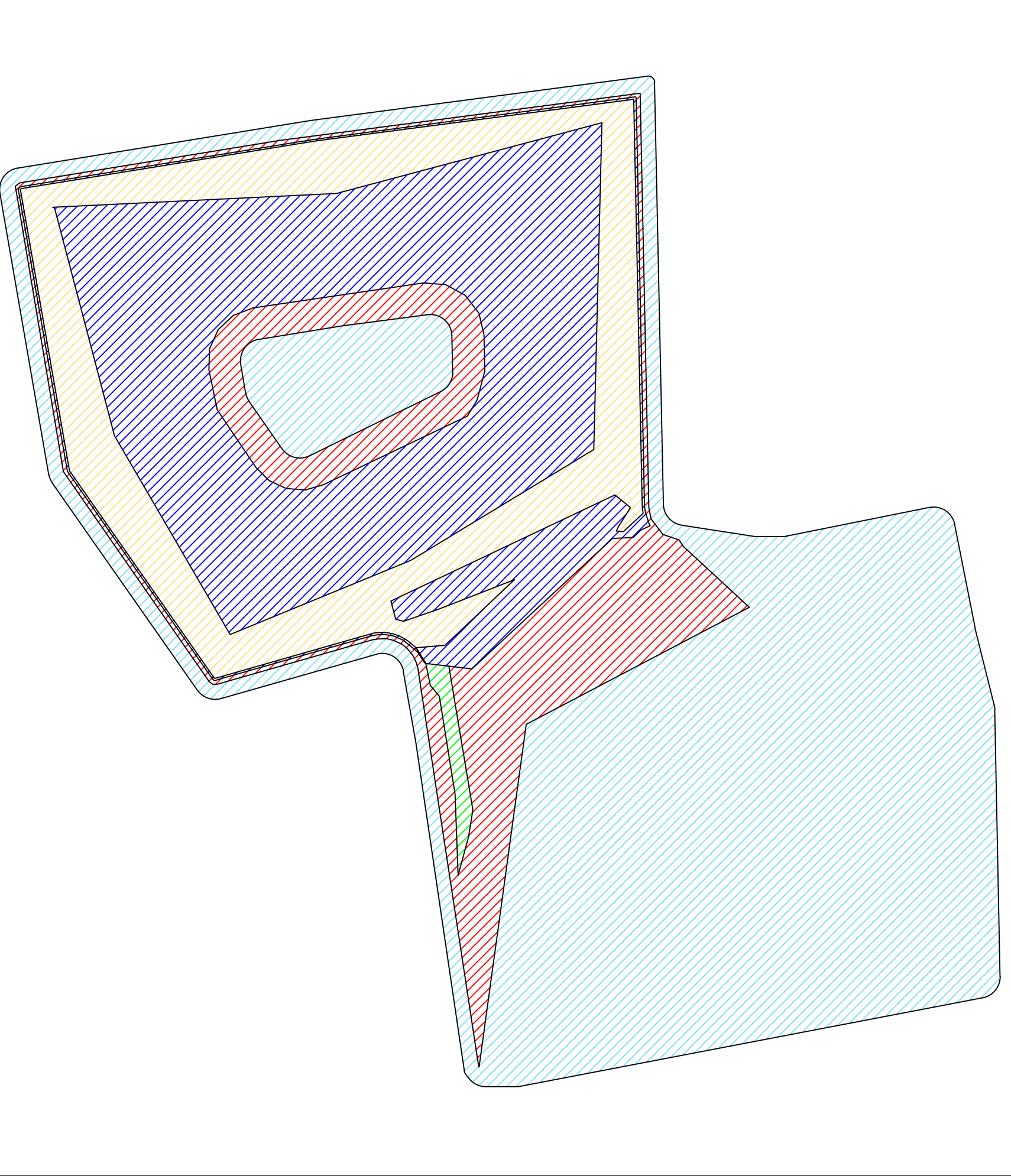

LEGENDA SPESSORI

NOTA: gli spessori sono calcolati come addizionali al metro della copertura dei rifiuti presente sull'intera superficie della discarica (per esempio: +2m implica che lo spessore complessivo di terreno al di sopra del rifiuto [copertura rifiuti+sistemazione superficiale] è pari a +3m).

- Spessore ricoprimento nullo (piano campagna coincidente con quello della copertura dei rifiuti)
- Spessore ricoprimento tra 0 e 1m
- Spessore ricoprimento approx 1m
- Spessore ricoprimento tra 1 e 1,5m
- Spessore ricoprimento tra 1,5 e 2m (approx)

SILPDUE s.r.l.			AB Green s.r.l.			<i>CAVA LA BOLLA - ALESSANDRIA</i> DISCARICA PER PIETRUSCO FERROVIARIO CONTENENTE AMIANTO			
I.S.A.F. Via Paleocapa 19/2 - 17100 Savona TEL. 019-806914 FAX 019-802027 E-mail: isaf@isafsr.it			 Geotechnical Engineering Via Gian Domenico Cassini 21 - 10129 Torino TEL. 011-19715336 E-mail: mario.manassero@geotechnical-engineering.com						
Titolo Tavola: SISTEMAZIONE FINALE SUPERFICIALE - PIANO QUOTATO						Tavola n. 59	REVISIONI		
Disegnatore: FP		Scala: varie		N. Doc.: A23-008/T60		Nome file: T60.dwg		Formato: A1	N. Data Motivo 1 31/03/2025 EMISSIONE